

**ROCK  
NO  
WAR!**

**ONLUS**

PRESIDENTE

GIORGIO AMADESSI



COMUNE DI MEDOLLA

# NUOVA SCUOLA MATERNA COMUNALE - STATALE

PROGETTO ARCHITETTONICO E DIREZIONE LAVORI

ARCH. BRUNO DE PIETRI

PROGETTO STRUTTURALE

ING. SABRINA ALDOVRANDI

DIREZIONE LAVORI STRUTTURALE

ING. ELISA ABATI

COORDINATORE ALLA SICUREZZA

ARCH. MARINA SPEZIALI

PROGETTO IMPIANTI TERMOIDRAULICO  
ELETTRICO E ACUSTICO

STUDIO ING. BENEDETTI & SANTINI

n° tavola

**M.1**

Elaborato:

**SIMULAZIONE FOTOGRAFICA**

Scala

1:

Lug.  
2012

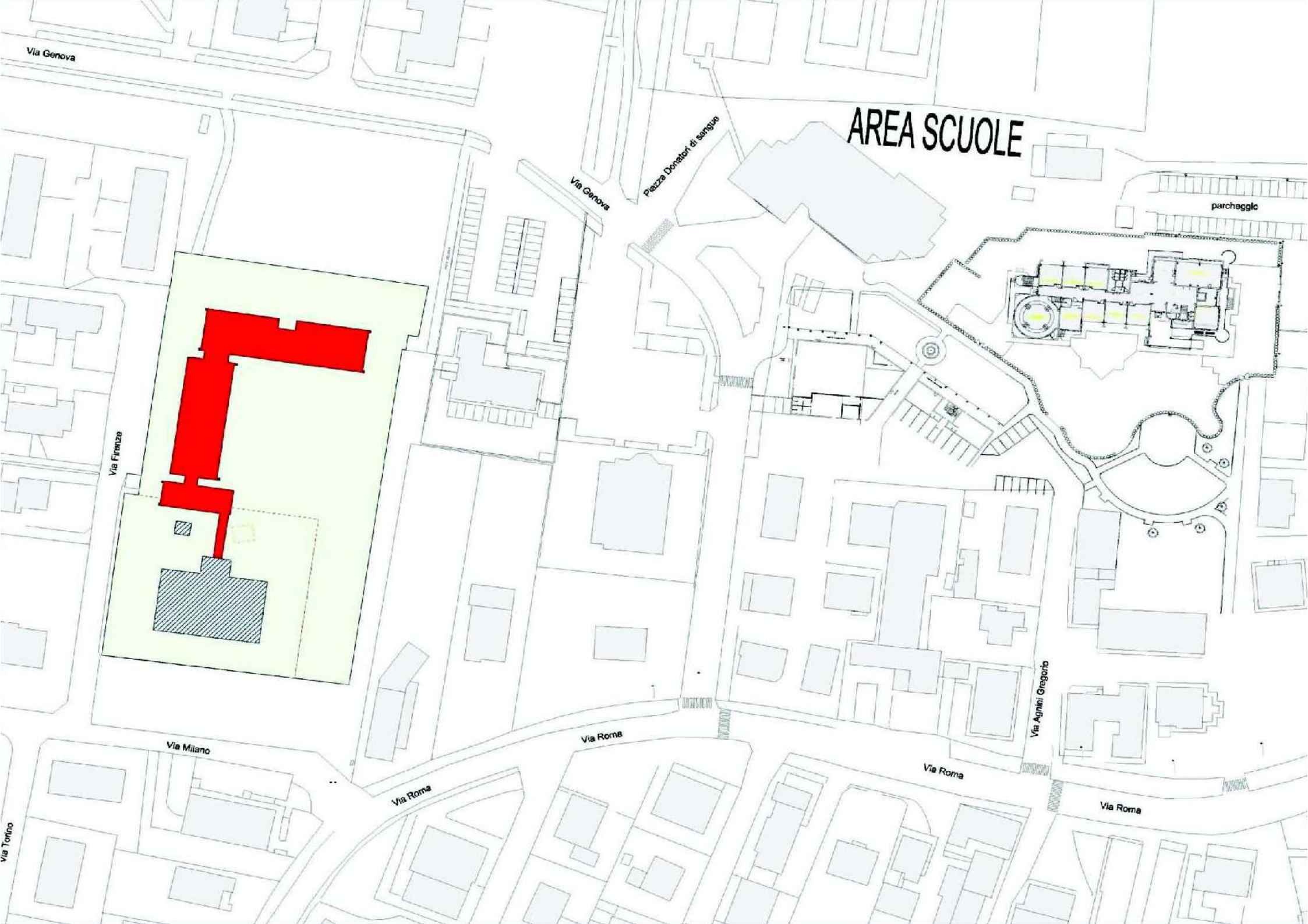

Via Genova

AREA SCUOLE

Piazza Donatori di sangue

Via Genova

parcheggio

Via Franza

Via Milano

Via Roma

Via Agnoli Gregorio

Via Roma

Via Roma

Via Torino

**A.1** RELIEVO ALTIMETRICO  
RELATIVI DEL VERDE

7.200  
5.000  
2012.2

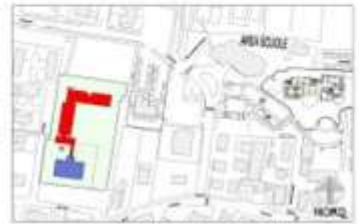

PIÙ ESTERNO PARRUCCATO IN PROGETTO  
PIÙ PRIVATIZZAZIONE ESTERNA IN PROGETTO





- 1. PROGETTO:
- 2. DIREZIONE DEI LAVORI:
- 3. COORDINATORE:

PROGETTO ESECUTIVO		REDAZIONE	
AUT. BORGHI G. PASTI		ING. BUIA A. P.	
PROGETTO ESECUTIVO		COORDINATORE DEI LAVORI	
ING. LEGGIERI A. C.		ING. MARRAS P. C.	
A.3	PIANTA PIANO TERRA	SCALE	1:100
			1/200

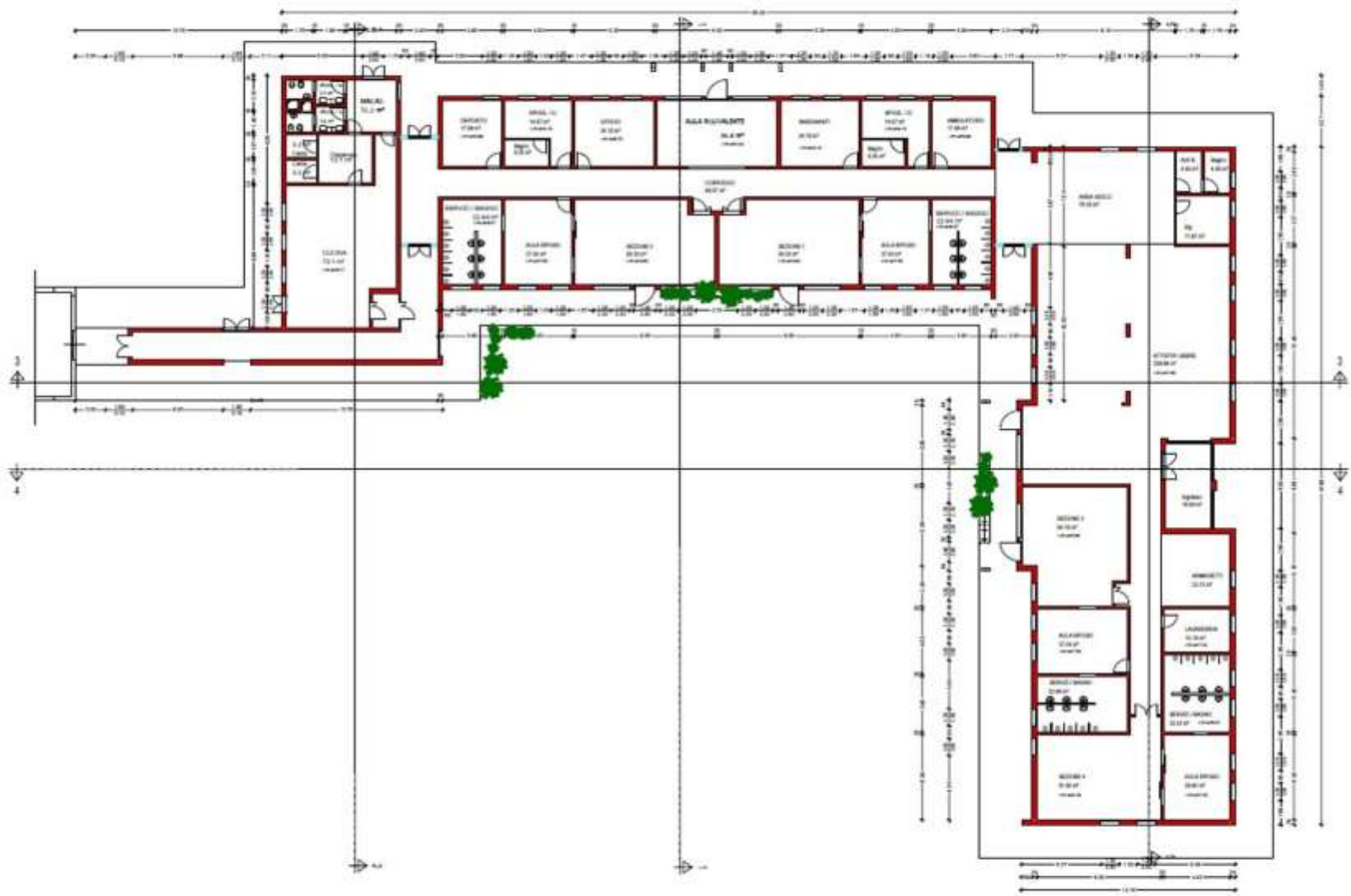



PROGETTO ARCHITETTURA

- PROGETTO ARCHITETTURA
- PROGETTO ARCHITETTURA
- PROGETTO ARCHITETTURA

A.4

PROGETTI E SEZIONI

1:100  
18/08/2011  
J.M.T.



SEZIONE 1- 1'



SEZIONE 4- 4'

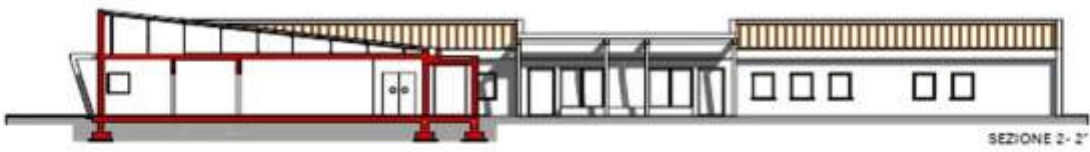

SEZIONE 2- 2'

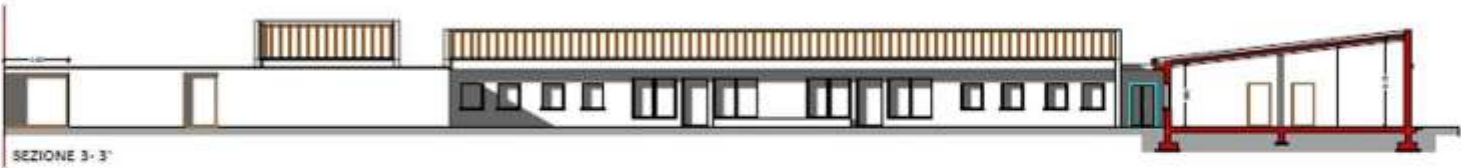

SEZIONE 3- 3'

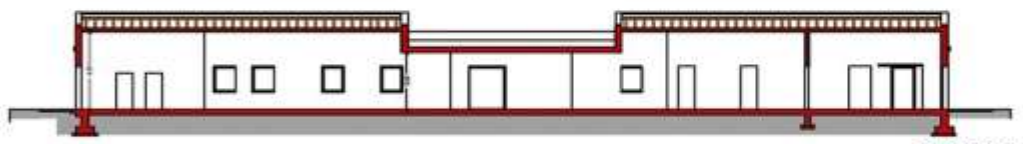

SEZIONE 5- 5'

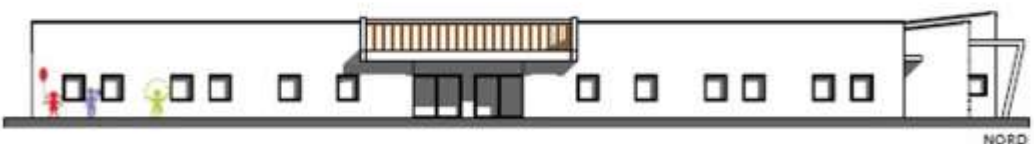

NORD

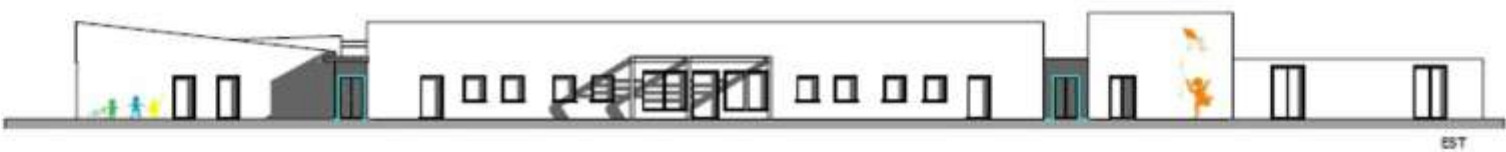

EST













